



Bringaút Közhasznú Egyesület

Rossz és jó példák az ország kerékpárútjain

Előadó: Oláh György

Bevezetőül



Átgondolatlanul



Időszakosan használhatatlan



Lábatlan bringásokkal, a tisztább városért

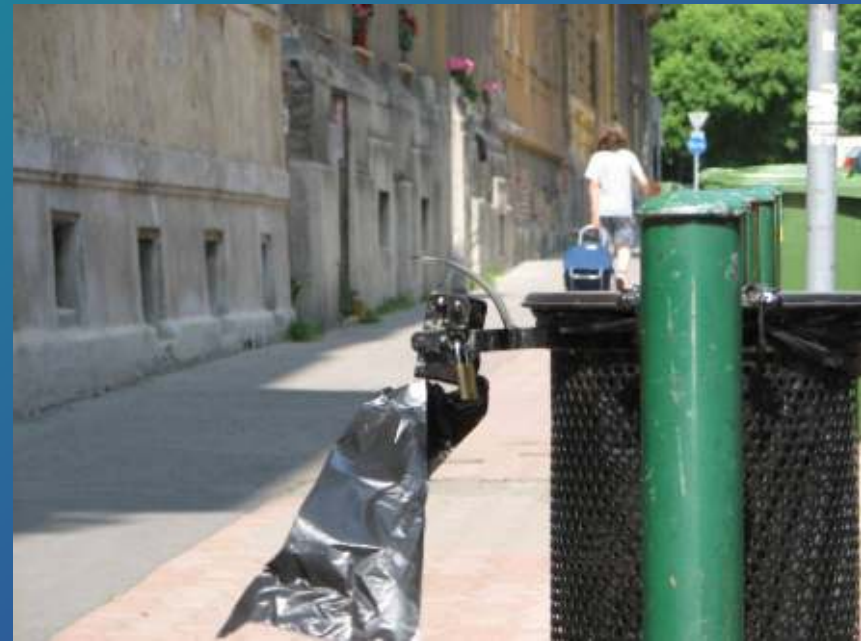

Megvagyunk nélküle



Majdnem kész...



Valami útban van



4 fölösleges, egy szégyenlős



Bringatároló? Bringaút?



Frappáns...



Csak bringával ne!



Életveszélyben!



Extra szolgáltatások



Mégis van megoldás?



Kertész leszek...



Kerülgető



Majd mi megmutatjuk a turistának



Mi lenne ha egyszer?



Magára hagyva, visszafoglalva



Vasúti töltésen



Városok közt, városban



Külön sávban



Árvízvédelmi töltésen



Árnyas fák alatt, megpihelve



Murván vagy betonon



Naplementében az alföldön



Itt a vége...

